



**CV. MITRA RAPI ABADI**  
*Rope Access System To Working Zero Accident*



[info@mitrarapiabadi.com](mailto:info@mitrarapiabadi.com)



Jl. Masjid No. 16, Desa/Kelurahan Cinangka, Kec. Sawangan, Kota Depok, Prov. Jawa Barat



Keyakinan utamanya adalah bahwa sumber daya manusia merupakan sumber yang sangat menentukan untuk menciptakan inovasi dan kreativitas dalam produktivitas bisnis. Dengan demikian, sumber daya manusia tetap menjadi pilar penentu arah kehidupan dunia

Bekerja pada ketinggian mempunyai potensi bahaya yang besar. Ada berbagai macam metode kerja di ketinggian seperti menggunakan perancah, tangga, gondola dan sistem akses tali. Masing-masing metode kerja memiliki kelebihan dan kekurangan serta resiko yang berbeda-beda. Oleh karenanya pengurus ataupun management perlu mempertimbangkan pemakaian metode dengan memperhatikan aspek efektifitas dan resiko baik yang bersifat finansial dan non finansial. Aspek resiko akan bahaya keselamatan dan kesehatan kerja harus menjadi perhatian utama semua pihak di tempat kerja. Hal ini selain untuk memberikan jaminan perlindungan keselamatan dan kesehatan kerja bagi tenaga kerja, juga sangat terkait dengan keselamatan asset produksi. Saat ini telah berkembang pekerjaan pada ketinggian dengan akses tali. Akses tali telah diterapkan secara luas dalam pembangunan, pemeriksaan, perawatan bangunan seperti gedung tinggi.

Akses tali telah diterapkan secara luas dalam pembangunan, pemeriksaan, perawatan bangunan seperti gedung tinggi. Undang-undang No 1 tahun 1970 tentang keselamatan kerja mengamanatkan bahwa pengurus wajib menunjukan dan menjelaskan pada tiap tenaga kerja tentang kondisi dan bahaya di tempat kerja, alat pelindungan diri dan cara serta sikap yang aman dalam melakukan pekerjaan. Selain itu, pengurus juga harus dapat mempekerjakan tenaga kerja yang diyakini telah memahami syarat-syarat keselamatan dan kesehatan kerja pekerjaan tersebut. Atas dasar itulah, dirasakan perlunya suatu pedoman bekerja pada ketinggian dengan menggunakan akses tali (rope access).



# TENTANG KAMI

MIDNIGHT ROPE ACCESS berdiri pada Maret 2016, dan secara resmi berubah nama menjadi CV. MITRA RAPI ABADI (MRA) pada Januari 2023 sebagai perusahaan penyedia jasa akses tali (rope access).

MRA berkomitmen dalam memberikan pelayanan jasa akses tali (rope access) dengan mengedepankan nilai-nilai : Keamanan & Keselamatan, Profesionalitas, Mutu Pelayanan, Ramah Lingkungan.

Lingkup kerja dari MRA adalah Pembersihan (cleaning) bangunan ataupun segala macam perangkat yang tidak mungkin dapat dikerjakan menggunakan sistem akses dan kami menggunakan akses tali (rope access) sebagai sistem dalam bekerja sesuai standar regulasi yang telah ditetapkan dalam "Keputusan Peraturan Menteri Ketenagakerjaan Republik Indonesia No. Permen 9 tahun 2016 tentang Pedoman Keselamatan dan Kesehatan Kerja, Bekerja Pada Ketinggian Dengan Menggunakan Akses Tali (Rope Access). Kemudian pengecatan dan pelapisan (painting dan coating), perawatan dan perbaikan (maintenance dan repairing).



## MOTO

Kami memberikan kualitas dan nilai. Untuk memastikan kelancaran semua urusan bagi klien. MRA memiliki sumber daya manusia yang tersertifikasi.

Perlengkapan kerja yang digunakan sesuai dengan standar regulasi alat pelindung diri (APD), Agar terciptanya pelayanan yang maksimal, MRA terus meningkatkan tata kelola perusahaan yang baik dalam memberikan pelayanan yang berkualitas





"Menjadikan M R A sebagai perusahaan jasa akses tali yang terpercaya dan terbaik dari segi kualitas produk, sumber daya manusia dan kinerja perusahaan".

1. Mengutamakan terjaminnya keselamatan jiwa dan benda dalam bekerja serta perlindungan lingkungan melalui pengembangan dan pemeriksaan standar keamanan dan keselamatan serta fasilitas terkait lainnya.
2. Pengelolaan perusahaan secara efektif dan efisien dengan menerapkan Tata Kelola perusahaan yang baik.
3. Membentuk citra perusahaan bahwa jasa Akses Tali dibutuhkan dan menjadi standar keselamatan serta kualitas
4. Memberikan kesempatan kepada para tenaga ahli akses tali untuk berpartisipasi melalui pengembangan [engetahuan serta penerapannya

- \* Security and Safety prioritize work
- \* Professionalism Best
- \* Service Quality
- \* Equipment International Standards
- \* Zero Accident
- \* Fast Processing Time
- \* Save Energy
- \* Technicians Certified
- \* Coverage is not limited to the work area



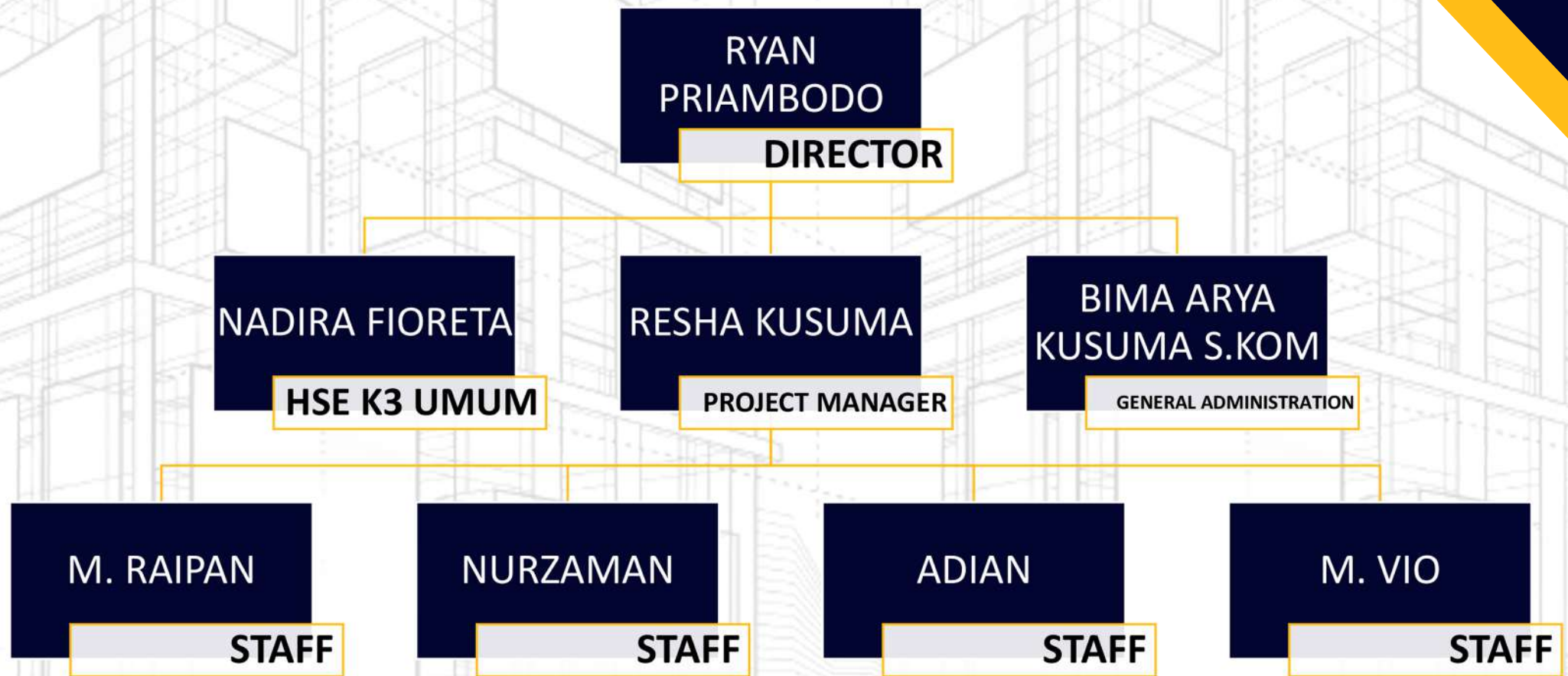

# STRUKTUR ORGANISASI









# Equipment

Nama alat	Fungsi
	Berfungsi sebagai pelindung kepala saat bekerja diketinggian
<b>Helmet Vertex</b>	
	Alat pengaman diri yang disarankan untuk kerja diketinggian, dapat mendukung kerja pada posisi sulit
<b>Full body harness</b>	
	Carabiner ini mempunyai pengunci pada pintu pengait sehingga pintu pengait tidak mudah terbuka. Cocok untuk alat pelindung diri pada pekerjaan diketinggian
<b>Carabiner screw</b>	
	Sebagai alat bantu turun melalui tali/ work line, dapat berhenti secara otomatis ketika handle pengatur kecepatan terlepas
<b>Autostop</b>	
	Alat bantu naik melalui tali/ work line
<b>Ascension</b>	
	Alat bantu naik melalui tali/work line, yang ditempatkan di full body haress
<b>Crol</b>	

	Alat pelindung diri, berfungsi sebagai pengaman cadangan pada safety line saat gerak naik maupun gerak turun melalui tali, rope access
<b>Shunt</b>	
	Digunakan sebagai alat utama pada metode rope access untuk kerja diketinggian, terbuat dari bahan nilon
<b>Kermantel</b>	
	Alat pelindung diri, berfungsi sebagai pelindung tangan pada saat bekerja diketinggian
<b>Sarung tangan</b>	
	Alat pelindung diri, berfungsi sebagai alat pelindung mata saat bekerja diketinggian
<b>Vizir/ kaca mata</b>	
	Berfungsi sebagai alat pijakan kaki pada saat naik
<b>Footlop</b>	
	Alat pelindung diri, berfungsi sebagai pelindung pernafasan saat bekerja diketinggian
<b>Masker</b>	

# Equipment

Nama alat	Fungsi
 Lanyard	Berfungsi sebagai tali penghubung antara full body dengan backup
 Podium	Alat pelindung diri, berfungsi sebagai tempat duduk saat bekerja diketinggian
 Sling Anchor	Berfungsi sebagai anchor/ tambatan
 Protector	Berfungsi sebagai pelindung tali
 Hanger	Berfungsi sebagai anchor pengaman
 Safety shoes	Alat pelindung diri, berfungsi sebagai alat pelindung kaki pada saat bekerja diketinggian

Nama alat	Fungsi
 Wearpack	Alat pelindung diri

“for high risk job,  
we only use  
international standard  
equipment”



# OUR CLIENT



“Thank you for your trust”





THANK YOU

CONTACT US :

+62 813 8216 0104 / +62 813 8979 5099

[info@mitrarapiabadi.com](mailto:info@mitrarapiabadi.com)